



Obec Horní Vltavice

Zveřejňuje

V souladu s ustanovením §39 odst.1 zákona č.128/2000 Sb.o obcích (obecní zřízení)

Záměr č. 05/2024

Prodeje

části nemovitosti zapsané u Katastrálního úřadu pro Jihočeský Kraj, Katastrální pracoviště Prachatice, na listu vlastnictví č. 10001, tam označené jako

pozemek parc. č. 391/1 kat. úz. Horní Vltavice. Oddělovaná část dle geometrického plánu č. 496-229/2024 má velikost 61 m² a je zatížena věčným břemenem ochranného pásma vodovodu.

Zájmová část pozemku zamýšlená k prodeji bude mít předpokládanou rozlohu cca 61 m²,

-Minimální kupní cena nemovitosti činí 230 Kč/metr čtvereční.

-Kupující uhradí náklady spojené s prodejem: znalecký odhad nemovitosti 2000 ,- Kč

geometrické oddělení pozemku

a správní poplatek katastrálnímu úřadu

Nabídky zájemců je možné doručit po dobu 15 dnů ode dne zveřejnění tohoto záměru na úřední desce OÚ Horní Vltavice, a to do podatelny OÚ Horní Vltavice v uzavřené obálce označené „Záměr č.05/2024 -neotvírat“.

Obec Horní Vltavice si vyhrazuje právo od výše uvedeného záměru odstoupit nebo jej nerealizovat.

Bližší informace je možné získat na OÚ Horní Vltavice v úředních hodinách - pondělí a středa od 7.00 do 14.00 hod., nebo na tel.: 724 233 644.

Den zveřejnění na úřední desce: 13.11.2024

Den sejmutí z úřední desky: 29.11.2024

Za obec Horní Vltavici

Ing. Pavel Kraml starosta

VÝKAZ DOSAVADNÍHO A NOVÉHO STAVU ÚDAJŮ KATASTRU NEMOVITOSTÍ

Dosavadní stav				Nový stav				Porovnání se stavem evidence právních vztahů					
Označení pozemku parc. číslem	Vyměra parcely		Druh pozemku Způsob využití	Označení pozemku parc. číslem	Vyměra parcely		Druh pozemku Způsob využití	Typ stavby Způsob využití	Zpús. určení výměr	Díl přechází z pozemku označeného v katastru nemovitosti			Označení dílu
	ha	m ²			ha	m ²				Číslo listu vlastnictví	Vyměra dílu		
391/1	21	57	ostat. pl. ostat. komunikace	391/1	20	96	ostat. pl. ostat. komunikace		2	10001	20	96	
				391/57	61	ostat. pl. jiná plocha							
	21	57			21	57							

Druh věcného břemene: dle smlouvy
Oprávněný: dle smlouvy

Seznam souřadnic (S-JTSK)
Souřadnice pro zápis do KN

Číslo	Y	X	Kód kv.	Poznámka
373-36	807809.85	1160977.73	3	stáv.pl.mezník
373-65	807793.00	1161002.68	3	stáv.pl.mezník
1	807803.70	1160989.98	3	zn. na betonu
2	807813.09	1160980.57	3	plast.mezník
3	807812.34	1160979.91	3	břemeno
4	807802.96	1160989.30	3	břemeno
5	807794.72	1160999.08	3	břemeno

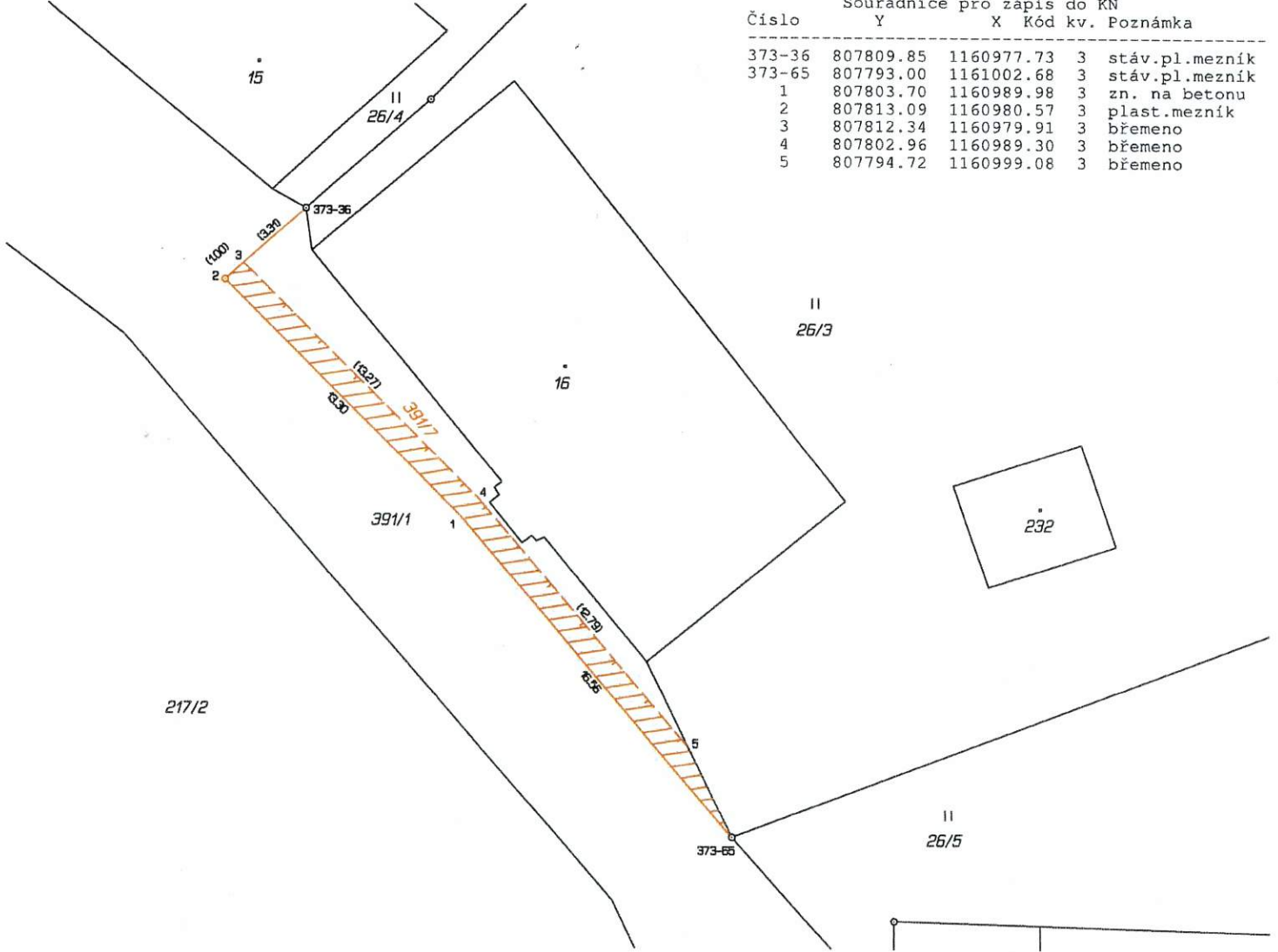

GEOMETRICKÝ PLÁN pro rozdělení pozemku, vymezení rozsahu věcného břemene k části pozemku	Geometrický plán ověřil autorizovaný zeměměřický inženýr:		Stejnopis ověřil autorizovaný zeměměřický inženýr:	
	Jméno, příjmení:	Ing. Petr Neužil	Jméno, příjmení:	Ing. Petr Neužil
	Číslo položky rejstříku autorizovaných zeměměřických inženýrů:	2069	Číslo položky rejstříku autorizovaných zeměměřických inženýrů:	2069
	Dne: 21. srpna 2024	Číslo: 60/2024	Dne: 28. srpna 2024	Číslo: 65/2024
Náležitostmi a přesností odpovídá právním předpisům.	Katastrální úřad souhlasí s účelováním parcel.		Tento stejnopis odpovídá geometrickému plánu v elektronické podobě uloženému v dokumentaci katastrálního úřadu.	
Vyhotovitel: GEOPLAN Prachatice, s.r.o. Družstevní 92, Prachatice tel. 388 319 890, www.geoplan.cz	Ing. Zdeňka Beranová KÚ pro Jihočeský kraj KP Prachatice PGP-726/2024-306 2024.08.27 16:50:03 +02'00'		Ověření stejnopisu geometrického plánu v listinné podobě.	
Číslo plánu: 496-229/2024				
Okres: Prachatice				
Obec: Horní Vltavice				
Kat. území: Horní Vltavice				
Mapový list: DKM				
Dosavadním vlastníkům pozemků byla poskytnuta možnost seznámit se v terénu s průběhem navrhovaných nových hranic, které byly označeny předepsaným způsobem: plastové mezníky, barva				